

01 à 11

PROYECTO CASA UNIFAMILIAR  
GALÉ - PORTUGAL

LOTE Nº46  
INDICE "D"



ARQUITECTO ERIK MORVAN  
12 DE JUNIO 2019  
erik.morvan@erikmorvan.com

DOSSIER ANTE-PROYECTO INDICE "D"  
CONCEPTO "ARCO TENSO"

01

# PLANO DE SITUACIÓN DE LA PARCELA N° 46

PROYECTO CASA UNIFAMILIAR  
GALÉ - PORTUGAL

LOTE N°46  
INDICE "D"



ANGULO VISIÓN MAR DEL NIVEL +01

300 m

PLANO DE LOCALIZACIÓN DE LA PARCELA N° 46



CLIENTE:  
FAMILIA FONTAINE  
ARQUITECTO ERIK MORVAN  
12 DE JUNIO 2019  
erik.morvan@erikmorvan.com

ANGULO DE VISION DEL MAR A PARTIR DEL NIVEL +01



04

PROYECTO CASA UNIFAMILIAR  
GALÉ - PORTUGAL

LOTE N°46  
INDICE "D"

PLANO DE LA PARCELA  
CON LOS NIVELES DEL  
TERRENO NATURAL

LOTE N°47

LOTE N°46

LOTE N°45

ARQUITECTO ERIK MORVAN  
12 DE JUNIO 2019  
erik.morvan@erikmorvan.com

ANGULO DE VISIÓN EN AZUL DEL MAR DESDE LA TERRAZA DEL NIVEL +1

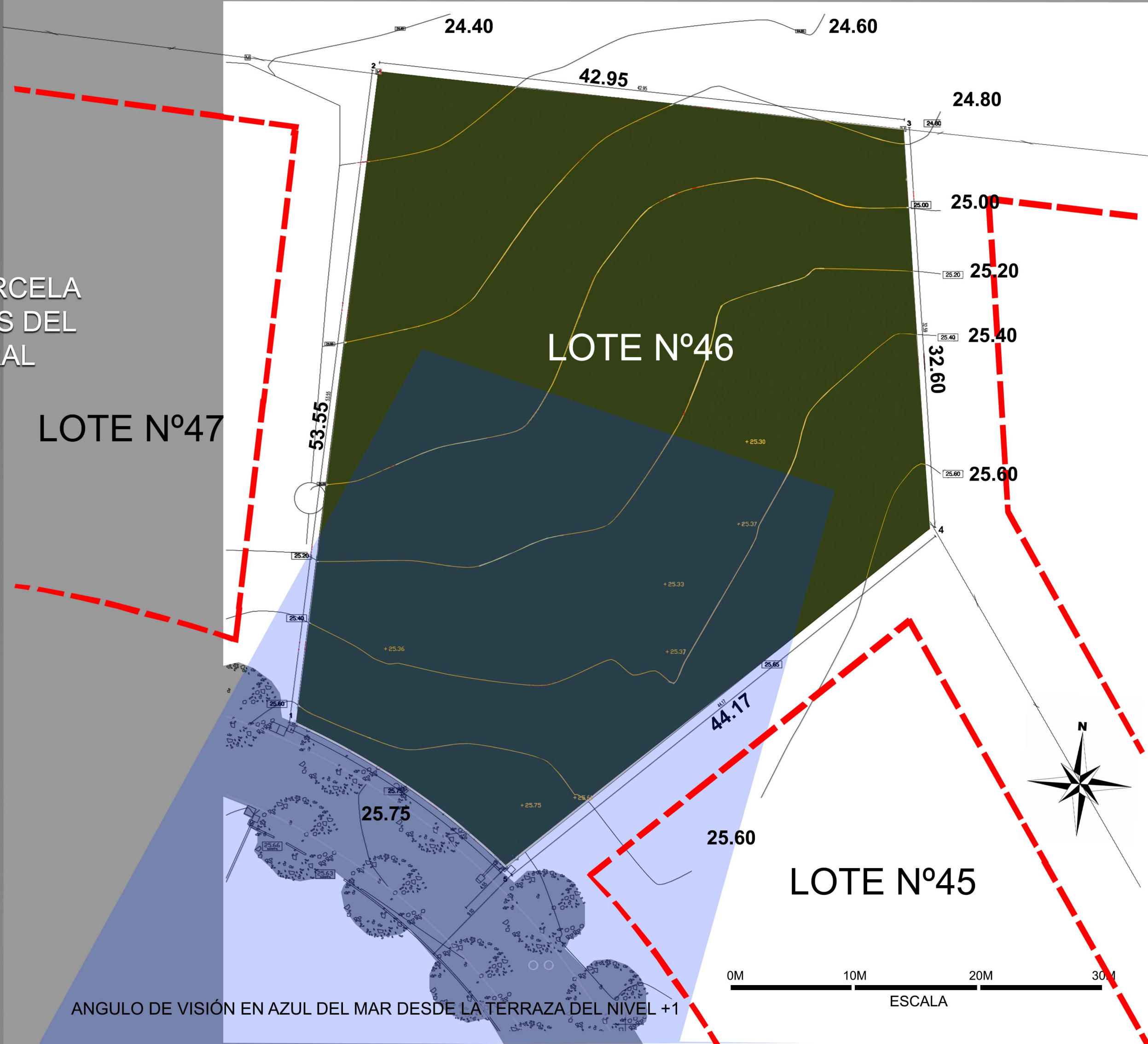

## CROQUIS DE DIFFERENTES OPCIONES EN EL PROYECTO "ARCO TENSO"

OPCIÓN A :  
RECTANGULAR CON  
LA FACHADA SUR EN  
ARCO TENSO

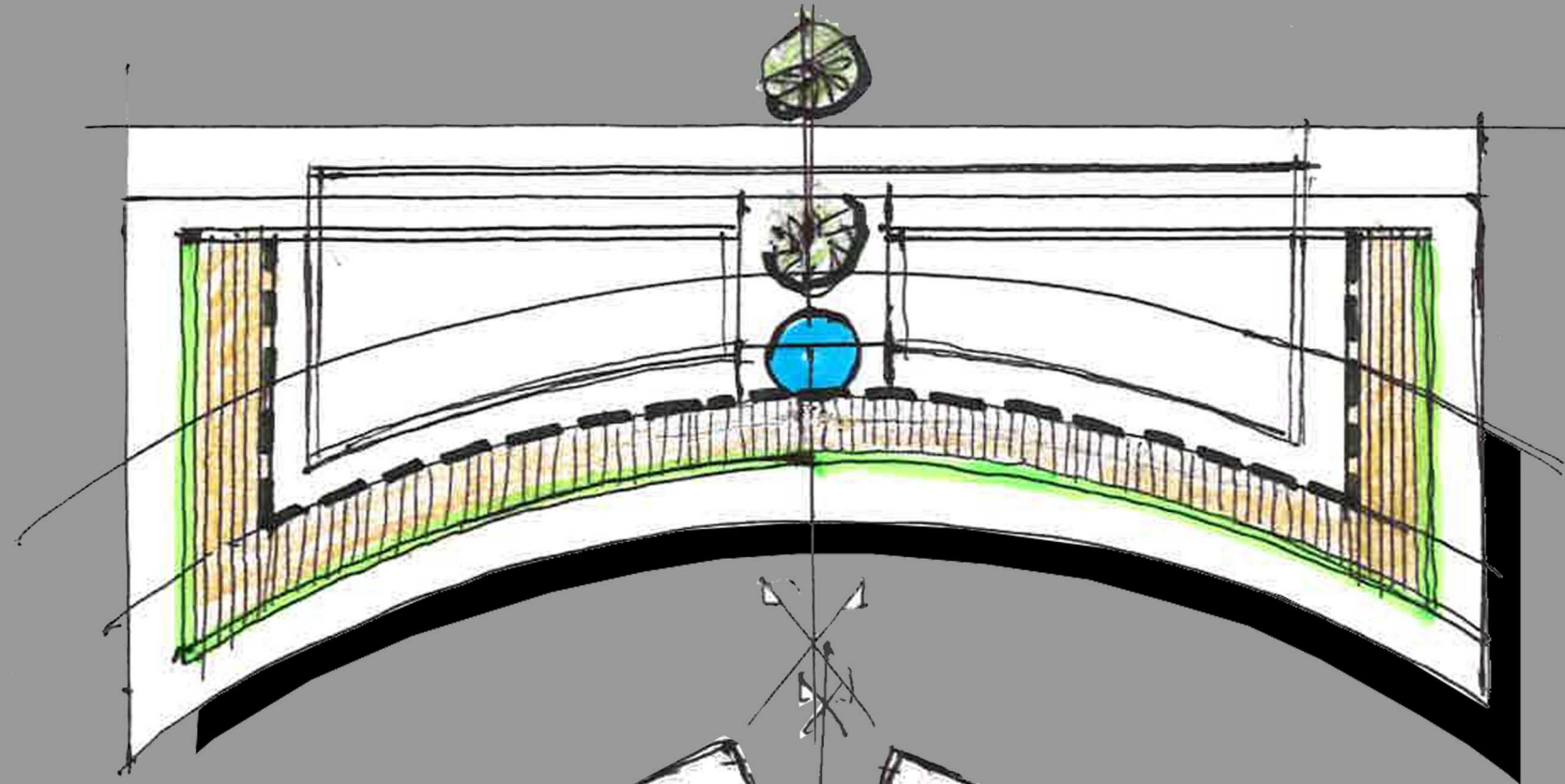

OPCIÓN B :  
DOS PARTES  
RECTANGULARES  
INCLINADAS

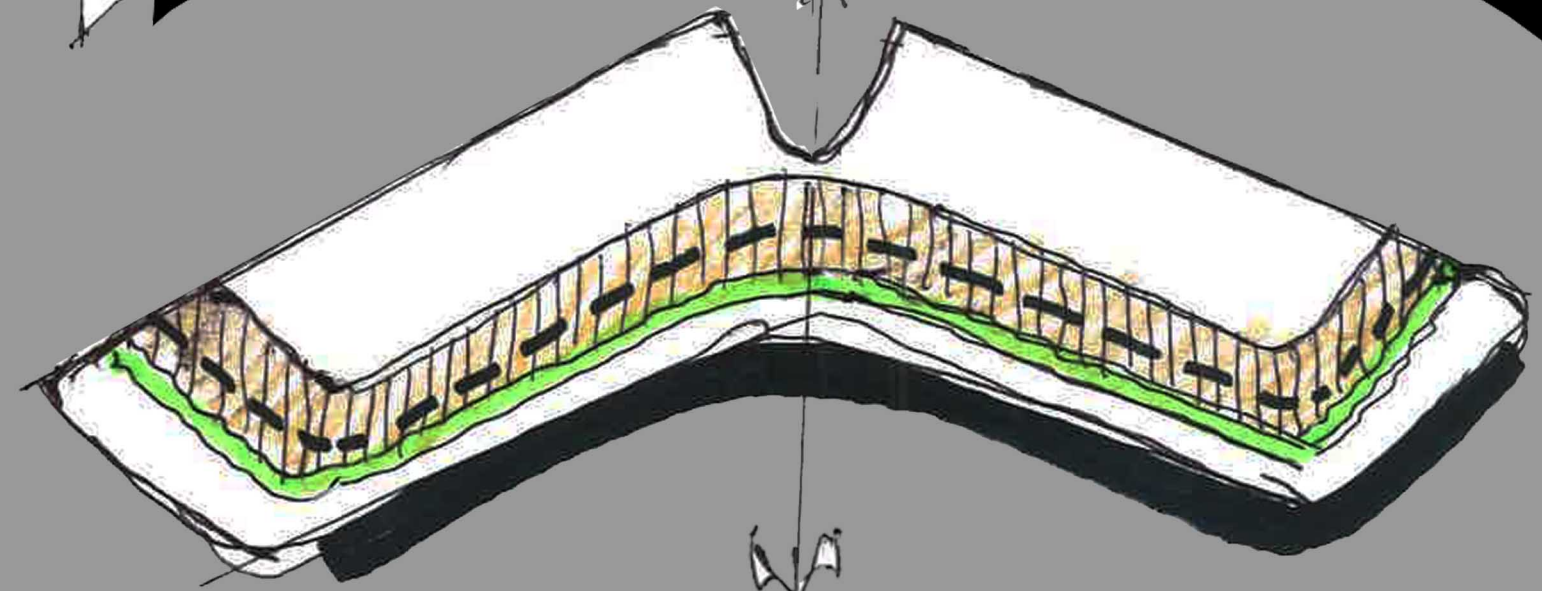

OPCIÓN C :  
UNA PARTE DE UNA  
CORONA

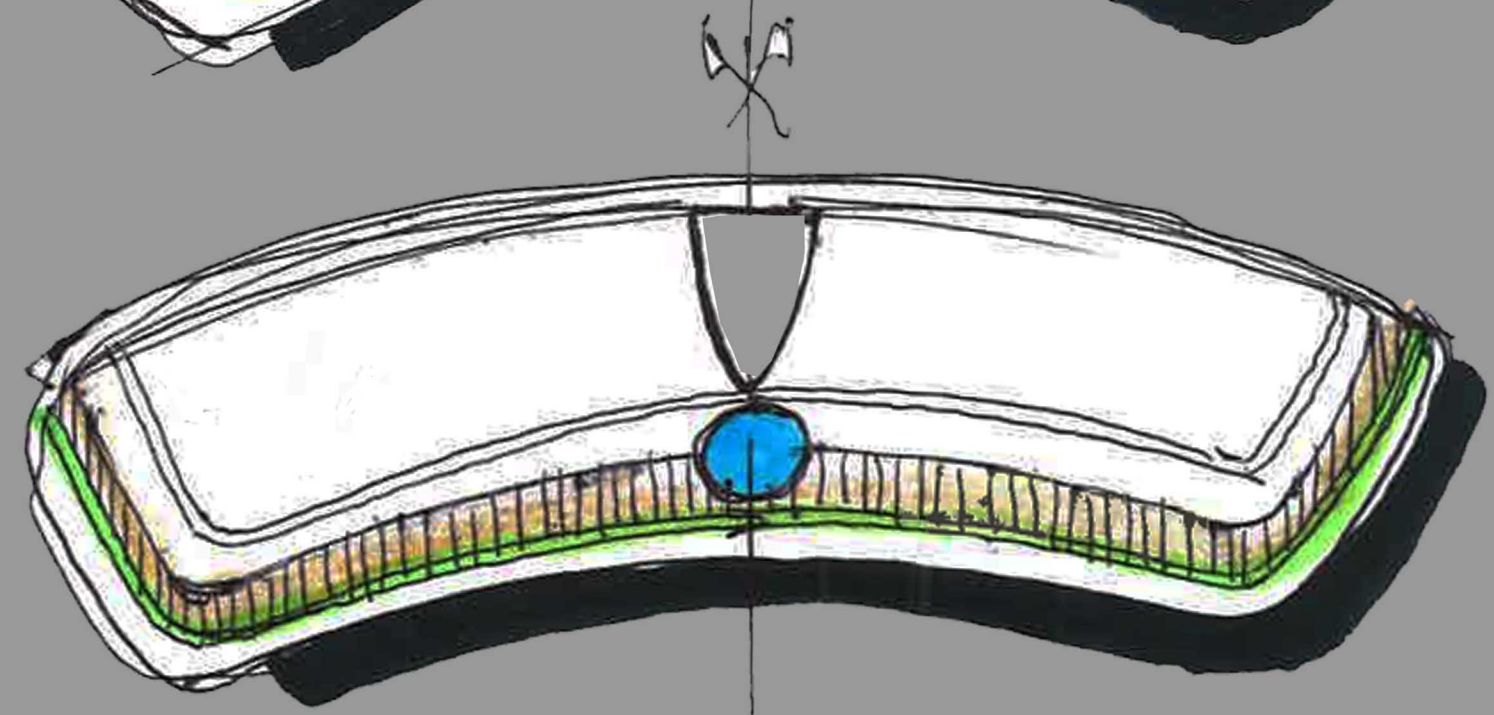

06

PROYECTO CASA UNIFAMILIAR  
GALÉ - PORTUGAL

LOTE N°46  
INDICE "D"

PROYECTO PLANTA BAJA  
OPCIÓN "ARCO TENSO"

PLANTA BAJA DE 300 M2

LOTE N°47

LOTE N°46

LOTE N°45

ARQUITECTO ERIK MORVAN  
12 DE JUNIO 2019  
erik.morvan@erikmorvan.com

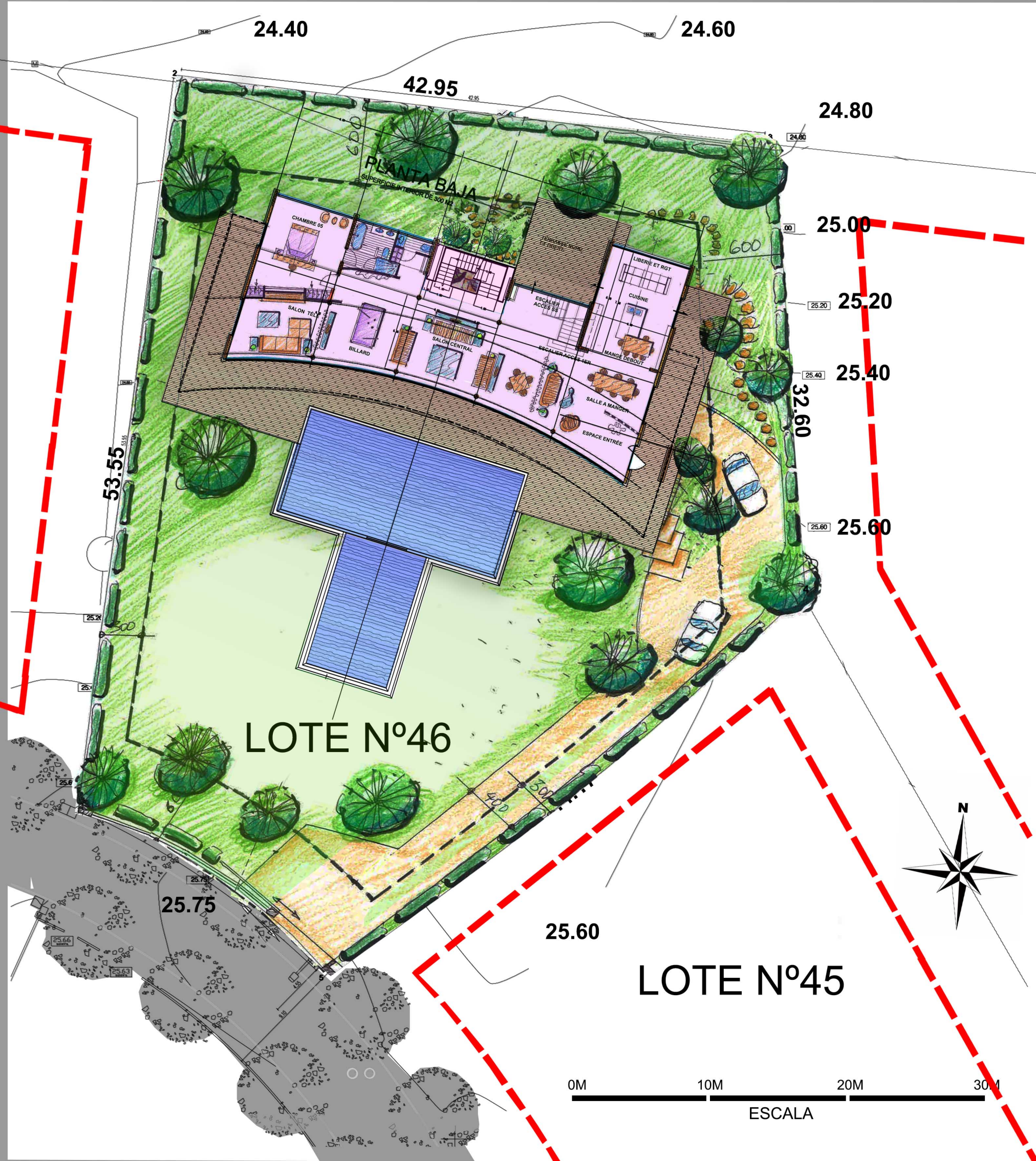

07

PROYECTO CASA UNIFAMILIAR  
GALÉ - PORTUGAL

LOTE N°46  
INDICE "D"

PROYECTO PRIMERA PLANTA  
OPCIÓN "ARCO TENSO"

SUPERFICIE UTILE 147 M2

LOTE N°47

ARQUITECTO ERIK MORVAN  
12 DE JUNIO 2019  
erik.morvan@erikmorvan.com

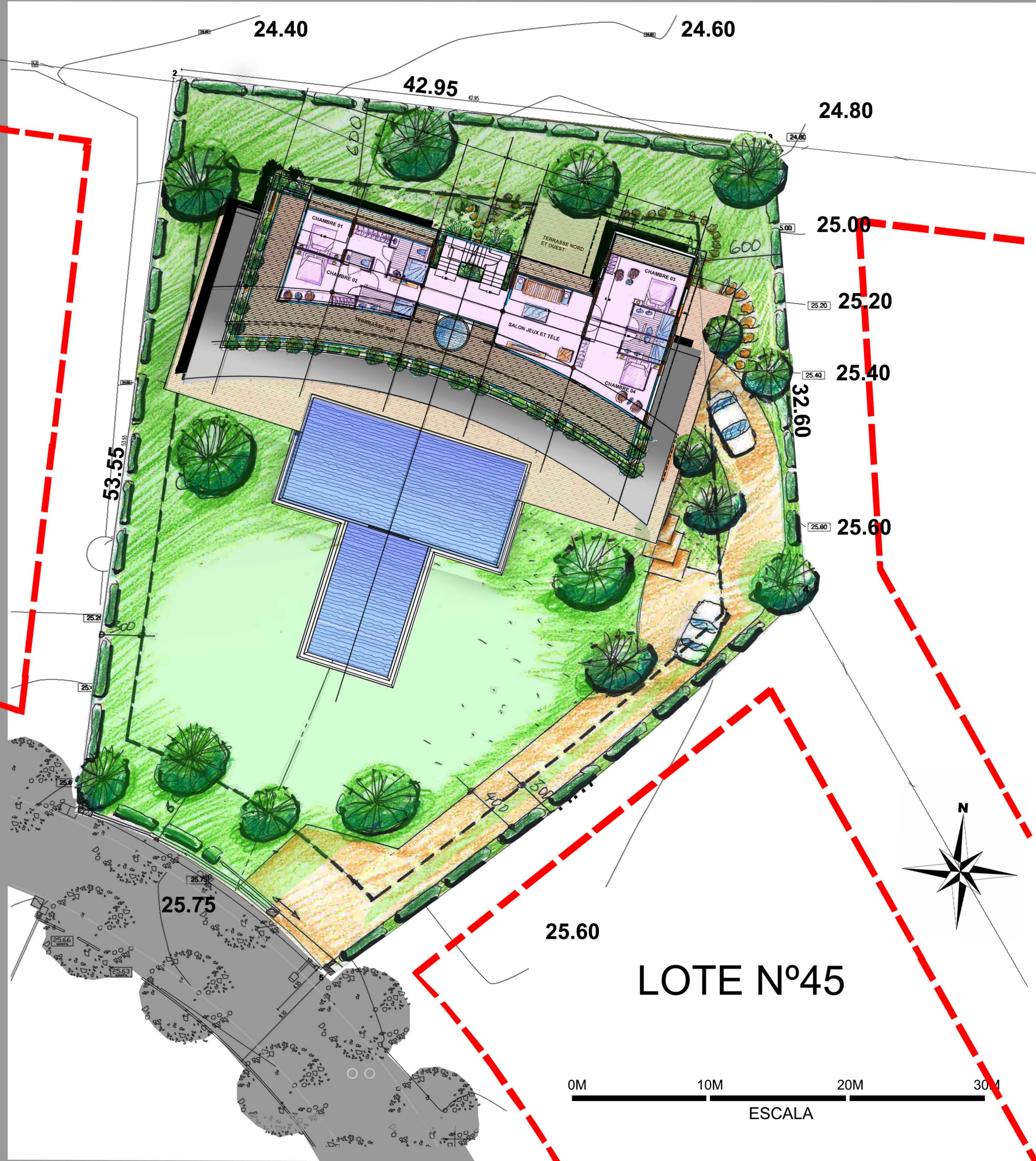



07

PROYECTO CASA UNIFAMILIAR  
GALÉ - PORTUGAL

LOTE N°46  
INDICE "D"

PROYECTO SÓTANO  
OPCIÓN "ARCO TENSO"

SUPERFICIE UTILE 400 M2

LOTE N°47

LOTE N°46

LOTE N°45

ARQUITECTO ERIK MORVAN  
12 DE JUNIO 2019  
erik.morvan@erikmorvan.com

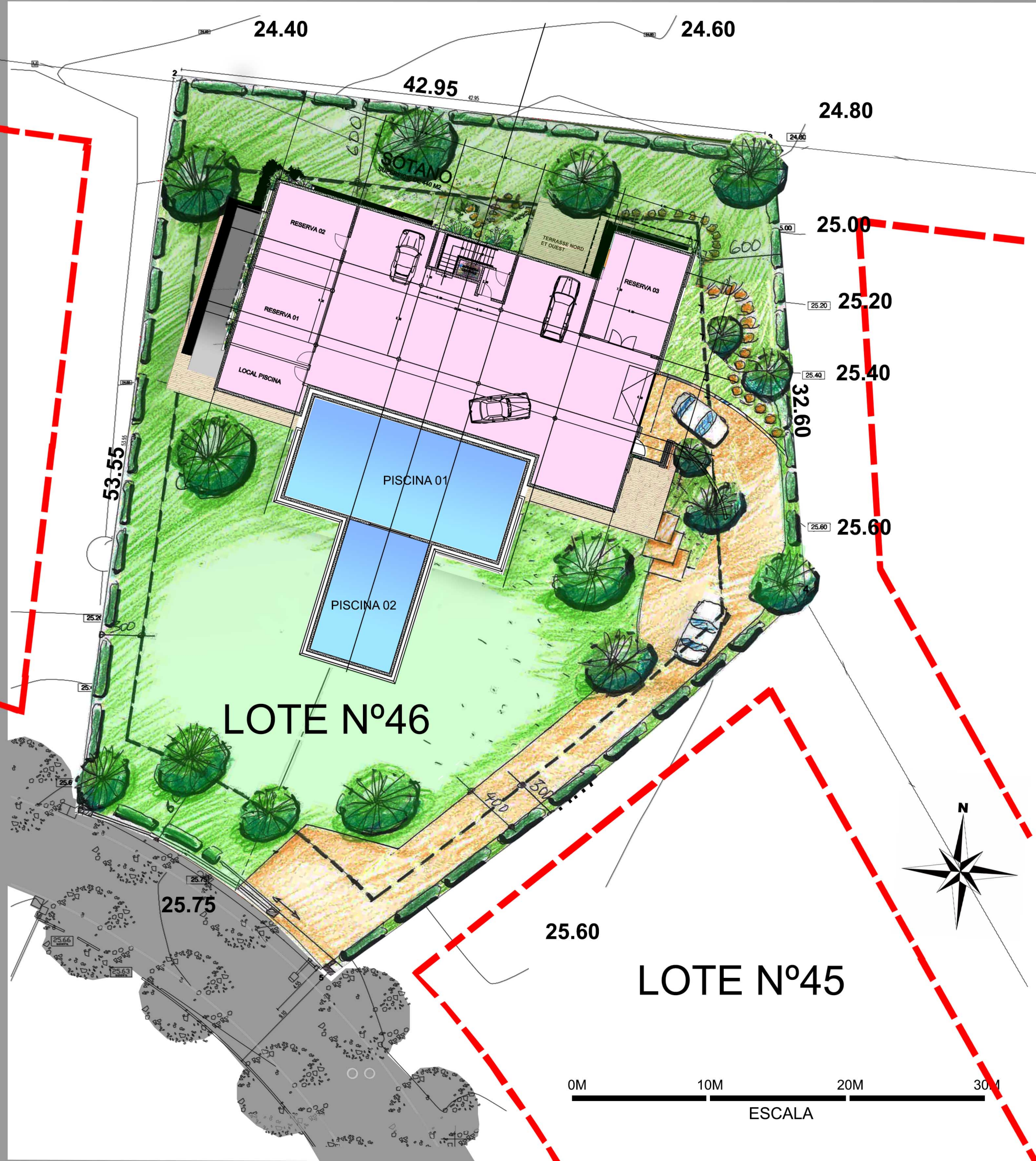

# SECCIÓN NORTE SUR DEL PROYECTO

PROYECTO CASA UNIFAMILIAR  
GALÉ - PORTUGAL

LOTE Nº46  
INDICE "D"

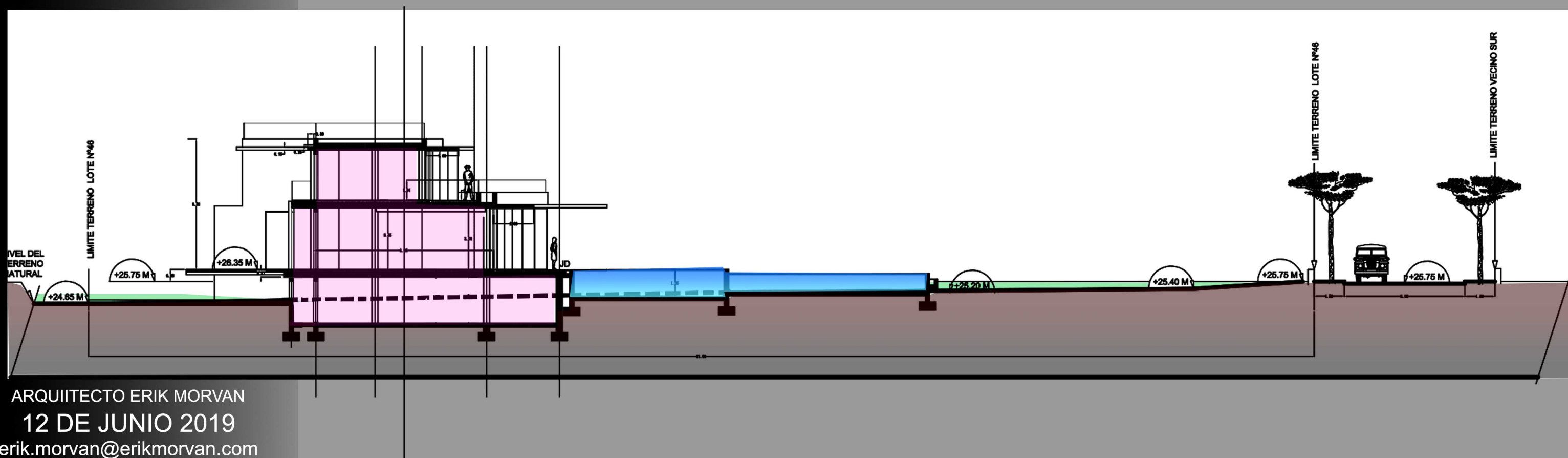
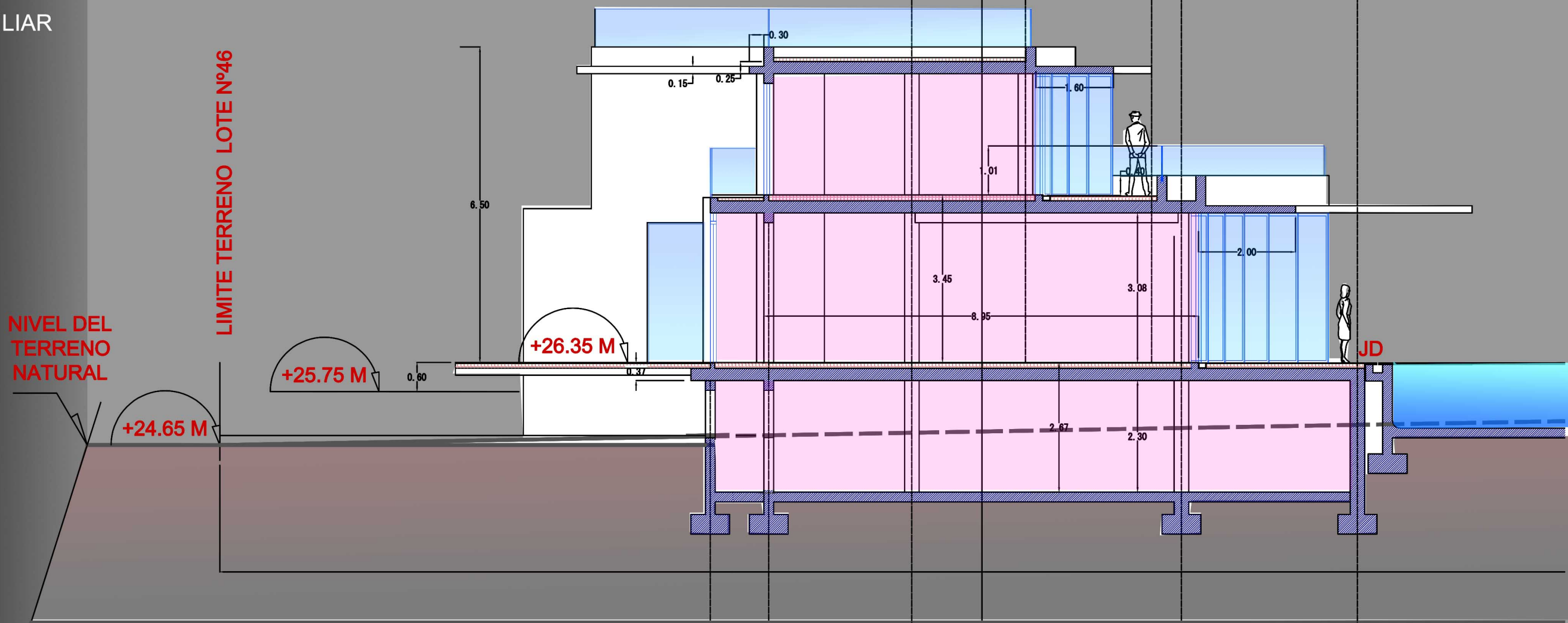

# ALZADO Y SECCION ESTE OUEST DEL PROYECTO

